Sommerfest Sano y Salvo 2022

Nach langer Coronapause gab es am 23.09.2022 endlich wieder ein großes Sommerfest. Unter dem Motto „Sano y Salvo“ mit den Schwerpunkten Gesundheit, Bewegung und Kultur feierten zahlreiche Schüler*innen mit ihren Eltern und Geschwisterkindern, das FEG-Kollegium sowie viele Freunde des FEGs bei bestem Wetter.

Bewegungsvoll startete das Fest mit dem Sponsorenlauf auf dem Sportplatz. Elias Wilkens (7d) rannte 27 Runden, Justus Kürbis (8a) 31 Runden und Jerôme Toussaint (8b) sogar 32 Runden. So kam wieder eine beachtliche Summe für den Förderverein und das Projekt in El Salvador zusammen. Weitere Möglichkeiten sich aktiv auszuprobieren und sich zu bewegen, gab es in einer Judo-Fallschule oder bei der Mitmachaktion „Fitness und Co“ der Berliner Gesellschaft für Gesundheit und Sport. Aber auch der Fußball kam nicht zu kurz, so organisierten die interessierten Schüler*innen ein kleines Turnier. Eine Fußballtorwand sorgte für weitere sportliche Betätigung, wohingegen beim Subbuteo (Tischfußball) taktisches Fingerschnippen gefordert war. Des Weiteren gab es die Mitmach-Tanzaktion „One billion rising“ des Centre Talma, ebenfalls durfte man sich als Zuschauer*in an einem Auftritt der Twirling-Abteilung des VfL Tegels erfreuen.

Musikalisch wurde die Feier unterstützt von der Mädchenband „Minimal Thought“, einem Rap-Battle und dem Cup-Dance-Monkey Song. Der Rapper Nico Hartung lud Interessierte zu einem Schnupper-Workshop ein. In der Aula gab es das Angebot der Berliner Volksbühne im Rahmen des TUSCH Projektes eine bewegte Theateraufführung in Form einer Pantomime zu besuchen. Auf dem Schulhof hingegen konnte man sich unter den Klängen unterschiedlichster Musik malerisch verwirklichen. Hinter dem Slogan „Blinddate mit einem Buch“ verbargen sich hübsch verpackte Bücher, die dann gegen Spende als Geschenk mit nach Hause durften.

Ihr persönliches Wissen checkten viele Besucher*innen bei einem historischen oder englischen Health-Ratespiel, dem „Quiz in the City“ oder dem Zucker- sowie Ernährungsquiz. An zwei Ständen galt es mit speziellen Brillen, die einem unterschiedliche Alkohol-Promillegehalte suggerierten, kleine Geschicklichkeitsaufgaben zu erledigen und einen Parkour zu durchlaufen. Positive Denkanstöße erhielt man in der Philosophischen Apotheke sowie durch die Arbeit im Schulprojekt Bangadou (Hr. Monzebe-Garcia).

Erneut bestand die Möglichkeit einen Rettungswagen des Arbeiter Samariter Bundes von innen zu erforschen und einen Einblick in deren Tätigkeit zu erhalten. Auch der Förderverein beteiligte sich an der Feier und bot neben einer Tombola FEG Kleidung zum Verkauf an.

Für das leibliche Wohl sorgten auch in diesem Jahr zahlreiche Stände vieler Klassen und Kurse sowie die Schülerfirma mit gesunden Smoothies, alkoholfreien Cocktails, Obst und spanischen, lateinamerikanischen sowie ukrainischen Köstlichkeiten. Kleine Sitzecken und Cafés luden zum Verweilen ein. Das Team der Schulsozialarbeit ließ das Glücksrad drehen und schaute mit der Werkstatt Essen in die Zukunft. An einem Stand mit Fairtrade Produkten konnte man u.a. Kaffee, Tee, Kakao und Seife erstehen.

Wer mochte, konnte als Andenken an das schöne Fest ein lustiges Polaroid-Foto von sich mit nach Hause nehmen. Allen beteiligten Klassen, Kursen, Fachbereichen, dem Kollegium, Eltern und Sponsoren gilt ein großes Dankeschön!

BC

WILLEY'S
CAFÉ

Kakao
Weihnachtsgut

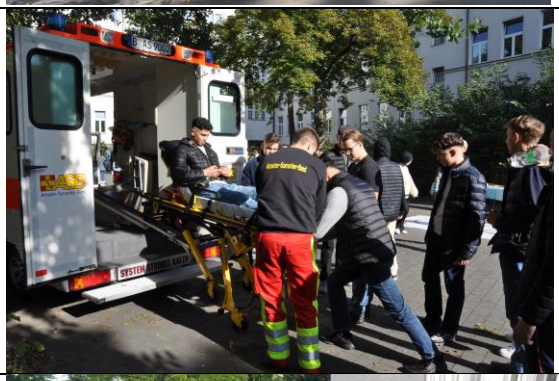

VERKAUF